



Radtouren und Termine 2026 / 27

*...mit vielen neuen Zielen und Strecken
...nicht nur für Mitglieder*

31. Mai - 20. Juni
Info Seite 9



STADTRADELN

Radeln für ein gutes Klima



Garbsen



Seelze



garbsen-seelze@adfc-hannover.de
www.garbsen-seelze.adfc.de



Ihre Ansprechpartner ...

... für Garbsen:

www.garbsen-seelze.adfc.de

E-Mail: garbsen-seelze@adfc-hannover.de

Mobil: 0176 - 55 15 49 86

... für Seelze: - kommissarisch -

www.garbsen-seelze.adfc.de

E-Mail: garbsen-seelze@adfc-hannover.de

Mobil: 0176 - 55 15 49 86

ADFC Infopunkt bei Fahrrad Meinhold

Hannoversche Straße 164 · 30823 Garbsen

Öffnungszeiten: Montags - Freitags 9 - 18:30 Uhr

Samstags 10 - 14 Uhr



Bankverbindung: ADFC Raiffeisen - Volksbank Neustadt EG

IBAN DE23 2506 9262 0032 3314 01

BIC GENODEF1NST

Für ein faires Miteinander:

Viele Fahrradrouten führen über landwirtschaftliche Wege. Diese stehen oft im Privateigentum. Die Benutzung ist frei, jedoch hat der landwirtschaftliche Verkehr Vorrang.



Restaurant
Kuchen & Eis
Familienfeiern
Saal & Clubraum
2 Terrassen
Kegelbahn



Sporthof
Stelingen

Lecker Essen. Feiern. Gesellig sein.

Stöckener Straße 6 • 30827 Garbsen

Tel.: 05131 - 93 935 • Mobil 0176 - 31 20 31 67

✉ restaurant@sporthof-stelingen.de • [f](https://www.facebook.com/Stelingensporthof) Stelingensporthof

www.sporthof-stelingen.de

Mi. - Sa. 16 - 23 Uhr • So. 12 - 22 Uhr

Der ADFC stellt sich vor ...

Der ADFC bietet neben Radtouren die Möglichkeit, sich aktiv für eine umweltfreundliche Verkehrspolitik einzusetzen und die Bedingungen für das Radfahren zu verbessern.

Gemeinsam mit den Kommunen sorgen wir dafür, dass die Freizeit- und Alltagsradwege mit dem Rad noch sicherer, schneller und komfortabler zu befahren sind.

Der ADFC ist so stark wie seine Mitglieder und Aktiven.

Sie können ihn stärken ...

Als Mitglied:

Jedes Mitglied mehr erhöht das Gewicht des ADFC in der öffentlichen Diskussion und die finanzielle Basis für Aktivitäten.

Als Aktive/r:

Der größte Teil der ADFC-Aktivitäten wird ehrenamtlich geleistet. Sie können mitmachen, wo immer Sie etwas fürs Radeln tun wollen.

Als Spender

Die Aktivitäten des ADFC kosten Geld. Dafür reichen die Mitgliedsbeiträge (noch) nicht aus. Jeder zusätzliche Beitrag stärkt die Radler-Lobby!

Vorteile für ADFC-Mitglieder

- ◆ erhalten per 24-Stunden-Hotline Pannenhilfe
- ◆ nutzen die Bett & Bike-App
- ◆ erhalten 6 x im Jahr kostenlos das ADFC-Magazin „**Radwelt**“ frei Haus
- ◆ erhalten 3 x im Jahr kostenlos die ADFC-Zeitung „**HannoRad**“ mit regionalen Beiträgen aus der Region Hannover und Umgebung
- ◆ können Ihr Fahrrad beim ADFC in der Ortsgruppe „Garbsen / Seelze“ kostenlos codieren lassen
- ◆ erhalten stets aktuelle Broschüren und Radwanderkarten im ADFC Info-Laden bei Fahrrad Meinhold oder an den Info-Ständen des ADFC
- ◆ erhalten kostenlose Technik- und Tourenberatung an den Info-Ständen des ADFC
- ◆ sind als Radfahrer/in, Fußgänger/in und Benutzer öffentlicher Verkehrsmittel (als Privatperson) automatisch rechtsschutzversichert
- ◆ haben eine starke Vertretung
- ◆ genießen zahlreiche Vorteile bei unseren Partnerfirmen

ADFC Fördermitglieder

WIR BEDANKEN UNS BEI:



Fahrrad Kruse
Im Sande 2
30926 Seelze
Tel.: 05 11 - 40 91 72



Fahrrad Meinhold
Hannoversche Straße 164
30823 Garbsen
Tel.: 0 51 37 - 7 28 08



ADFC-Fördermitglied
Wir für unseren
Fahrrad-Club vor Ort.



Fahrrad Service
Station



Homeys Hof
Frielinger Str. 12 · 30826 Garbsen / Horst
Tel.: 0 51 31 - 46 51 07



Arnd Borges

31515 Wunstorf-Luthe
Seeweg 8
Tel 05031-94 93 11
www.cafestorchenest.de

Mittwoch, Donnerstag
14.30 - 18 Uhr
Freitag, Samstag, Sonntag
9 - 12 Uhr, 14.30 - 18 Uhr

Teilnehmer-Voraussetzungen

An unseren Radtouren kann jeder teilnehmen, der ein straßenverkehrstaugliches Fahrrad mitbringt und die Voraussetzung erfüllt, sicher und durchgehend an der Tour teilzunehmen.

Die Touren werden vom Tourenleiter vorbereitet. Die Teilnahme erfolgt eigenverantwortlich, also auf **eigenes Risiko**. Es gelten die Vorschriften der Straßenverkehrsordnung (StVO) sowie der Straßenverkehrszulassungsverordnung (StVZO). Bei den meisten Touren fahren wir mit **ca. 15-18 km/h** auf ebenem Untergrund oder guten landwirtschaftlichen Wegen. In der Terminübersicht sind die Tourenleiter mit ihrem Namenskürzel aufgeführt.



ADFC-Tourenprogramm 2026/27

Touren ab Garbsen und Seelze



Hinweise ...

Touren ab Garbsen sind „orange“ unterlegt

Touren ab / über Seelze sind „blau“ unterlegt

Touren ab Berenbostel Dorfplatz, siehe Termininfo



Flotte Touren mit ca. 18 km/h



Touren mit Steigungen



Mehrtagestouren



Touren mit Anmeldung • max. 15 Personen

Immer aktuell

ADFC Garbsen/ Seelze auf WhatsApp:

[https://whatsapp.com/
channel/0029Vb6K13UKbYMISfalMC31](https://whatsapp.com/channel/0029Vb6K13UKbYMISfalMC31)



Änderungen des Programms werden in der Tagespresse veröffentlicht

Initial der Tourenleiter

PG Peter Germeroth

WM Fam. Meyer

WS W. Siedentop

KHG Karl-Heinz Giese

MÜN Fam. Münkelt

ST Siegfried Tönnies

RG Roswitha Gockeln

JO Jürgen Oschlies

MU Fam. Unger

MKe Manfred Kern

HS H. Schulte

MW M. Warendorff

MÄRZ

4. Mi. 18:30 Uhr Radlertreff „Sporthof Stelingen“
Gäste sind herzlich willkommen

6. Fr. 18 Uhr Mitgliederversammlung ADFC Region
„im Stadtteilzentrum Vahrenwald“

26. Do. 14 Uhr Tour nach Hannover ca. 35 km WM
„zur Scillablüte im Georgengarten und auf dem Lindener Berg“
Seelze 14:20 Uhr

28. Sa. 10 Uhr -13 Uhr Codierung bei „Fahrrad Kruse“ PG
Eigentumsnachweis, Personalausweis und Akkuschlüssel sind mitzubringen • Codierinformationen auf Seite 15



Im Sande 2 - 30926 Seelze-Letter - 0511 40 91 72 - www.fahrrad-kruse.de

- E-Bike Service
- Fachwerkstatt
- Reparaturen
- Finanzierung
- Firmenleasing
- Persönliche Beratung
- Lieferservice
- Individualisierungen

... und das seit über 25 Jahren



APRIL

1. Mi.18:30 Uhr Radlertreff „Sporthof Stelingen“
Gäste sind herzlich willkommen

9. Do. 16 Uhr Feierabendtour nach Resse ca. 35 km PG

12. So.10:15 Uhr Tour nach Springe ca. 50 km WM
von Seelze Bhf nach Springe per Bahn
Seelze 10:15 Uhr Anmeldung bis 10. April • Tel.: 05131-55 784

RESTAURANT



PLATON

Öffnungszeiten

Montag, Mittwoch, 17 - 23.00 Uhr
Donnerstag, Freitag
Samstag, Sonntag: 12 - 14.30 Uhr
17 - 23:00 Uhr

Dienstag Ruhetag (außer an Feiertagen)

Inh. Konstantinos Chalilis

Asternstraße 1 • 30827 Garbsen / Berenbostel

Telefon: 05131 - 9 12 64

www.platon-garbsen.de

18. Sa. 13 Uhr -16 Uhr Fahrradflohmkt WM

*Fachsimpeln bei Bratwurst, Kaffee und Kuchen
Osterwald, Hauptstraße 177*

19. So. 10 Uhr Tour nach Misburg ca. 60 km MÜN

„zum Blauen See“

Anmeldung: 0173-778 88 71



25. Sa. 10 Uhr -13 Uhr Codierung bei „Fahrrad Meinhold“ PG

*Eigentumsnachweis, Personalausweis und Akkuschlüssel
sind mitzubringen • Codierinformationen auf Seite 15*

26. So. 10 Uhr Tour auf dem Garbsener Radring ca. 45 km PG

„mit interessanten Infos bis Resse

Start: Uni Garbsen



Gaststätte • Biergarten
Familienfeiern

Gaststätte „Zur Eiche“

Hier is(s)t man in Garbsen!

Inh. Marc Windhorn
Hannoversche Str. 152
30823 Garbsen
Telefon: 0 51 37 - 7 33 80
www.zur-eiche-garbsen.de

Öffnungszeiten

Mo. - Fr. ab 16 Uhr
Sa. ab 15 Uhr
So. 11 - 14 Uhr
17 - 21 Uhr

6. Mi. 18:30 Uhr Radlertreff „Sporthof Stelingen“
Gäste sind herzlich willkommen

6. Mai – 11. Mai Waren Müritz
Mi. - Mo. ca. 356 km



- ♦ Montag: Garbsen - Hannover Hbf,
Waren Hbf
- ♦ Dienstag: Malchow
- ♦ Mittwoch: Malchin - Basedow
- ♦ Donnerstag: Röbel
„incl. Schiffrückfahrt“
- ♦ Freitag: Neubrandenburg
- ♦ Samstag: Neustrelitz
Bhf - Hannover Bhf, Garbsen



Hotel Stadt Waren



Infos und Anmeldung

Siegfried Tönnies • Tel.: 05137-76 451 • siegfried@toennies.eu
Werner Meyer • Tel.: 05131-55 784 • wernermeyer.osterwald@gmail.com

19. Di. 9 Uhr Tour nach Sarninghausen ca. 55 km

WM

„zum Spargelhof Nuttelmann“
von Seelze Bhf nach Nienburg



Seelze 9 Uhr Anmeldung bis 17. Mai Tel.: 05131-55 784

21. Do. 14 Uhr Kaffeetour ca. 30 km

RG

„zur Kaffeediele der Lebenshilfe Holtensen“
Anmeldung: 05137-10 290



RESSEO

RESTAURANT • CAFE • BIERGARTEN



Inh. Christos Sarousavvidis

Osterbergstr. 37 • 30900 Wedemark / Resse

Telefon: 05131-52324 • Email: info@resseo.de • www.resseo.de

Mi. - Sa. 17 - 22:30 Uhr • So. + Feiertage 12 - 22 Uhr • Mo + Di Ruhetag

28. Do. 14 Uhr Kaffeetour ca. 35 km

MW

„ins Cafe Storchennest nach Luthé“

25. Mo. 10 Uhr Pfingsttour am Mühlentag, 50 km

MU

„zur Paula nach Steinhude“

Anmeldung: 0177-673 70 48



31. Mai - 20. Juni

Wer radelt die meisten Kilometer in **Garbsen und Seelze** ?
Gemeinsam radeln für Klimaschutz und Radverkehrsförderung.
Jeder Kilometer, ob beruflich oder privat, zählt.



STADTRADELN

Radeln für ein gutes Klima

Anmelden:

www.stadtradeln.de -> Registrieren • Name, Passwort und Email eingeben

Kommune auswählen -> Garbsen oder Seelze

Team auswählen -> z.B. ADFC Garbsen

- oder neues Team anlegen (bereits 2 Personen bilden ein Team)

Die Anmeldung ist während des gesamten Aktionszeitraum möglich !

Unter „Mein Radelkalender“ geradelte Kilometer eintragen

31. So. Presse-

Stadtradel-Auftakttour 2026 ca. 40 km

WM

Seelze Info

„vom Rathausplatz Garbsen über Seelze
nach Hannover“



JUNI

2. Di. 13 Uhr Entdeckertour nach Bokeloh ca. 45 km

WM

„Besichtigung der Garnelenfarm“

incl. kleinem Garnelenpaket ca.10 €

Anmeldung bis 31. Mai • Tel.: 05131-55 784



3. Mi.18:30 Uhr

Radlertreff „Sporthof Stelingen“

Gäste sind herzlich willkommen

4. Do. 14 Uhr

Kaffeetour ca. 60 km

WM

Seelze 14:20 Uhr

„zum Bauerncafe Laatzen“

6. Sa. 10 Uhr

Picknicktour nach Neuwarmbüchen

JO

„Besuch einer Imkerei“, ca. 60 km

Verpflegung und Getränke sind mitzubringen

vom Dorfplatz Berenbostel, Sparkasse

Anmeldung: 0160-46 47 823



7. So. 10 Uhr

Über Suthfeld und Wunstorf ca. 60 km

MÜN

Einkehr in Altensruh

Anmeldung: 0173-778 88 71



11. Do. 14 Uhr

Entdeckertour nach Hannover ca. 35 km

WM

„Fahrt mit dem Bogenaufzug im Rathaus

Aufzugkosten: ca. 4 €



Seelze 14:20 Uhr

11. – 16. Juni
Do. - Di.

Elberadweg und Dresden
ca. 220 km



- ♦ **Donnerstag:** Garbsen - Hannover Hbf,
Dresden Hbf
- ♦ **Freitag:** Meissen
- ♦ **Samstag:** Pierna
- ♦ **Sonntag:** Schloss Moritzburg
- ♦ **Montag:** Besichtigung Dresden
- ♦ **Dienstag:** Dresden Bhf
Hannover Bhf, Garbsen



Team
Mehrtagestouren



Infos und Anmeldung

Monika Unger • Tel.: 0177-673 70 48 • monika.unger2@gmx.de

Manfred Kern • Tel.: 0174-736 30 46 • manfred.kern@gmail.com

14. So.	10 Uhr	Gartentour um Hannover ca. 55 km „Gärten in und um Hannover“	WM
16. Di.	14 Uhr	Kaffeetour ca. 50 km	WM
Seelze	14:20 Uhr	„zum Erdbeercafe Fricke“	
18. Do.	15:30 Uhr	Tour nach Barsinghausen ca. 50 km	WM
Seelze	15:50 Uhr	„in Stilles Biergarten am Deister“	
20. Sa.	14 Uhr	Neubürgertour vom Rathausplatz, 20 km „mit dem Rad auf Entdeckertour in Garbsen“ Anmeldung bis 18. Juni • Tel.: 05131-55 784	WM +
20. Sa.	13 Uhr	Sommerfest Garbsen,	
21. So		„auf dem Rathausplatz“	
21. So.	20 Uhr	Sonnenwendetour ca. 30 km	WM
Seelze	20:20 Uhr	Sonnenuntergang auf dem Stemmer Berg „Verpflegung und Getränke sind mitzubringen“	



RESTAURANT
ATHEN



Hotel • Restaurant
Betriebs und Familienfeiern
für 10 - 140 Personen

Öffnungszeiten

Landhaus Havelse
Restaurant Athen
Hannoversche Str. 27
30823 Garbsen / Havelse

Montag: 17 - 22 Uhr
Mi. - So.: 11:30 - 14:30 Uhr
17 - 22 Uhr

Tel.: 05137 - 877 99 42
info@landhaus-havelse.com
www.landhaus-havelse.com

großzügige Hotelterrasse

28. So. 10 Uhr Tour auf dem Grünen Ring ca. 85 km MKe
 „Basisring um Hannover“
 Anmeldung: 0174-736 30 46 

JULI

1. Mi. 18:30 Uhr Radlertreff „Sporthof Stelingen“
 Gäste sind herzlich willkommen

9. So. 14 Uhr Kaffeetour in die List ca. 35 km MU
 Anmeldung: 0177-673 70 48
 vom Dorfplatz Berenbostel, Sparkasse 

12. So. 10 Uhr Picknicktour nach Steinhude ca. 50 km RG
 Verpflegung und Getränke sind mitzubringen

19. So. 10 Uhr Tour nach Gehrden ca. 70 km MKe
 Seelze 10:20 Uhr Anmeldung: 0174-73 63 046 

23. Do. 14 Uhr Kaffeetour zum Maschsee ca. 40 km RG
 Anmeldung: 05137-10 290 

26. So. 10 Uhr Tour nach Laatzen ca. 55 km HS
 „zum Wiesendachhaus“

Mittagsbuffet

Dienstag - Freitag
 11.30 - 14.30 Uhr

14,90 €
 pro Person

Auf Wunsch auch Speisen à la carte



Kanalstraße 4 - 30926 Seelze - Telefon: 05137 / 4833

AUGUST

1. Sa. 10 Uhr -13 Uhr Codierung bei „Fahrrad Meinhold“ PG
 Eigentumsnachweis, Personalausweis und Akkuschlüssel
 sind mitzubringen • Codierinformationen auf Seite 15

2. So. 8:30 Uhr Volksradeln auf dem BW - Gelände Bergen MKe
 Tourenangebote von: 24, 27, 52 und 77 km
 mit eigenem Pkw vom Kauflandparkplatz
 Anmeldung bis 1. August • 0174-73 63 046 

5. Mi. 18:30 Uhr Radlertreff „Sporthof Stelingen“
 Gäste sind herzlich willkommen

8. Sa. 13 Uhr Entdeckertour nach Osterwald ca. 30 km WM
 „zur Chilimanufactur“

9. So.	10 Uhr	Tour nach Brelingen ca. 70 km Anmeldung: 0174-73 63 046	 + MKe
15. Sa.	10 Uhr	-13 Uhr Codierung bei „Fahrrad Kruse“ <i>Eigentumsnachweis, Personalausweis und Akkuschlüssel sind mitzubringen • Codierinformationen auf Seite 15</i>	PG
16. So.	10 Uhr	Tour in´s Neustädter Land ca. 60 km Anmeldung: 0173-778 88 71	 + MÜN
22. Sa.	10 Uhr	Laatzen Park der Sinne ca. 60 km Anmeldung: 0177-673 70 48 vom Dorfplatz Berenbostel, Sparkasse	 + MU
23. So.	10 Uhr	Tour durch Garbsen ca. 40 km Anmeldung: 05137-10 290	 + RG
30. So.	10 Uhr	Otternhagener Moor ca. 55 km Anmeldung: 0151-72 66 78 79	 + HS

SEPTEMBER

2. Mi.	18:30 Uhr	Radlertreff „Sporthof Stelingen“ Gäste sind herzlich willkommen	
6. So.	12 Uhr	-18 Uhr Herbstmarkt auf Gut Heitlingen mit Codierung und Infostand <i>Eigentumsnachweis, Personalausweis und Akkuschlüssel sind mitzubringen • Codierinformationen auf Seite 15</i>	WM

7. – 11. September Tour auf dem Ruhrtalradweg
Mo. - Fr. ca. 310 km



- ♦ Montag: Hannover Hbf, Winterberg Hbf
- ♦ Dienstag: Amsberg
- ♦ Mittwoch: Syburg
- ♦ Donnerstag: Essen
- ♦ Freitag: Duisburg Hbf, Hannover Hbf



Infos und Anmeldung

Siegfried Tönnies • Tel.: 05137-76 451 • siegfried@toennies.eu
Werner Meyer • Tel.: 05131-55 784 • werner.meyer.osterwald@gmail.com

13. So.	12 Uhr	Tag des offenen Denkmals in Idensen Anmeldung: 0160-46 47 823, ca. 50 km	 + JO
20. So.	9:40 Uhr	KultTour Reise durch Garbsen ca. 30 km	WS
Garbsen	10 Uhr	„mit dem Rad zu den Veranstaltungsorten“	
23. Mi.	16 Uhr	Feierabendtour ca. 30 km „Rippchen satt im Yachthafen“	PG
27. So.	10 Uhr	Ackerfest in Bevensen ca. 65 km Anmeldung: 0177-673 70 48 vom Dorfplatz Berenbostel, Sparkasse	 + MU

OKTOBER

4. So. 10 Uhr Tour zum Tiergarten Hannover ca. 65 km **MU**
Startgebühr 3 kg Kastanien oder Eicheln
Anmeldung: 0177-673 70 48
vom Dorfplatz Berenbostel, Sparkasse
7. Mi. 18:30 Uhr Radlertreff „Sporthof Stelingen“
Gäste sind herzlich willkommen
11. So. 10 Uhr Altwarmbüchener See ca. 60 km **HS**
Anmeldung: 0151-72 66 78 79

NOVEMBER

1. So. 10 Uhr Grünkohltour ca. 30 km **WM**
Anmeldung bis 29. Okt. • 05131-55 784
4. Mi. 18:30 Uhr Radlertreff „Sporthof Stelingen“
Gäste sind herzlich willkommen
15. So. 10:30 Uhr Wanderung um den Springer Kessel **MÜN**
Anmeldung: 0173-778 88 71, ca. 10 km
28. So. 12 Uhr Tour nach Holtensen **JO**
„zum Winterzauber“

DEZEMBER

2. Mi. 18:30 Uhr Radlertreff „Sporthof Stelingen“
Gäste sind herzlich willkommen
11. Fr. 15 Uhr Weihnachtsmarkttour ca. 30 km **WM**
bei schlechtem Wetter mit ÖPNV / Pkw



und ein Frohes Neues Jahr wünscht
der ADFC allen Radelfreunden



JANUAR

6. Mi. 18:30 Uhr Radlertreff „Sporthof Stelingen“
Gäste sind herzlich willkommen

FEBRUAR

3. Mi. 18:30 Uhr Jahreshauptversammlung im Sporthof
Neuwahlen, Planungen für die neue Saison
Gäste sind herzlich willkommen
14. So. 10 Uhr Boßeltour — „ohne Fahrrad“ **JO**
Treffpunkt Kochslandweg
Anmeldung: 0160-46 47 823

Name

Vorname

Geburtsjahr

Straße, Hausnummer

PLZ, Ort

Telefon (freiwillig)

Beruf (freiwillig)

E-Mail (freiwillig)

☐

Ja, ich trete dem ADFC bei. Als Mitglied erhalte ich kostenlos die Zeitschrift Radwelt und genieße viele weitere Vorteile, siehe www.adfc.de/vorteile.

Einzelmitglied (Jahresbeitrag)

☐

ab 27 Jahre (66 €)

☐

23-26 Jahre (33 €)

☐

Jugendmitglied 7-22 Jahre (16 €)

Mein*e Erziehungsberechtigte*r ist mit meinem ADFC-Beitritt einverstanden.

Name des*der Erziehungsberechtigten (Vor- und Nachname)

Familien-/Haushaltsmitgliedschaft (Jahresbeitrag)

☐

ab 27 Jahre (78 €)

☐

23-26 Jahre (33 €)

Familien-/Haushaltsmitglieder:

Name, Vorname

Geburtsjahr

Name, Vorname

Geburtsjahr

Name, Vorname

Geburtsjahr

☐

Zusätzliche jährliche Spende: €

☐

Ich erteile dem ADFC ein SEPA-Lastschriftmandat bis auf Widerruf:
Gläubiger-Identifikationsnummer: DE36ADF00000266847
Mandats-Referenz: teilt Ihnen der ADFC separat mit

Ich ermächtige den ADFC, Zahlungen von meinem Konto mittels Lastschrift einzuziehen. Zugleich weise ich mein Kreditinstitut an, die vom ADFC auf mein Konto gezogenen Lastschriften einzulösen. Für die Vorabinformation über den Zahlungseinzug wird eine verkürzte Frist von mindestens fünf Kalendertagen vor Fälligkeit vereinbart.
Hinweis: Ich kann innerhalb von acht Wochen, beginnend mit dem Belastungsdatum, die Erstattung des belasteten Betrages verlangen. Es gelten dabei die mit meinem Kreditinstitut vereinbarten Bedingungen.

Kontoinhaber*in

D E

IBAN

BIC (nur bei ausländischen Bankverbindungen)

Datum, Ort, Unterschrift (für SEPA-Lastschriftmandat)

☐

Schicken Sie mir bitte eine Rechnung.

Datum, Unterschrift (bei Jugendmitgliedern unter 18 Jahren des*der Erziehungsberechtigten)

Bitte einsenden an ADFC e. V., Postfach 10 77 47, 28077 Bremen
oder per E-Mail an mitglieder@adfc.de.
Sie können auch online Mitglied werden unter: www.adfc.de/mitglied-werden.
Dort finden Sie auch den Link zu unserer Datenschutzerklärung.

Fahrradcodierung beim ADFC

Jährlich werden in Deutschland über 300.000 Fahrräder als gestohlen gemeldet. Der Registrierungsschlüssel erlaubt eine Zuordnung zum Eigentümer.

Als Registrierungscode nutzt der ADFC eine bundeseinheitliche Datenbank von Schlüsselnummern der Gemeinden. Die Friedberger Polizei hat dieses Verfahren entwickelt und die Innenminister der Länder gaben diesem Modell 1997 ihren Segen. Inzwischen erlangt dieses Verfahren unter dem Titel **EIN-Codierung (Eigentümer Identifizierungs Nummer)** Bedeutung.

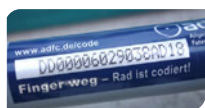

Bei der Codierung wird die Codiernummer an gut sichtbarer Stelle in den Fahrradrahmen eingefräst, und mit einem Schutzaufkleber markiert.

		Der Aufbau der Codienummer			
1-3 Stellen	2-3 Stellen	5 Stellen	3 Stellen	2 Stellen	2 Stellen
H	05	17800	177	WM	15
Kfz.- Kennz. Hannover	Kennziffer der Gemeinde	Kennziffer der Straße	Haus- nummer	Initialien des Eigentümers	Codier- Jahr
Bundesweit einheitlicher Inhalt					

Herzlich willkommen auf



HOMEYERS HOF

dem besonderen Ausflugsziel



Familienfeiern Lesungen / Konzerte

Flammkuchen-Mobil



Tel.: 05131 465107 Frielinger Str. 12 30826 Garbsen-Horst

Impressum

Verantwortlich: Werner Meyer
Layout: Werner Meyer, Thomas Jenisch
Anzeigen: Werner Meyer, Team

Herstellung
und Druck:



Wir machen Druck.de
Sie sparen, wir drucken!

Erscheint: 1 mal jährlich und zum Download unter
Internet: www.garbsen-seelze.adfc.de
Email: garbsen-seelze@adfc-hannover.de



Fahrrad meinhold

Hannoversche Str. 164 30823 Garbsen
05137-72808
www.fahrrad-meinhold.de

Fahrrad-Codiertermine mit dem  **adfc**

Am 25. April und 01. August 2026

Wir haben Angebote von folgenden Herstellern



- Inspektion Rad
77,90 € zuzüglich Teile
- Inspektion E-Bike
89,90 € zuzüglich Teile

Hol-/und Bringservice
Preis nach Absprache

ADFC-
Mitglieder
erhalten einen
Rabatt in Höhe
von **10,00 %**

Unser Ladengeschäft

Hannoversche Str. 164
30823 Garbsen
Tel.: 05137/72808

Öffnungszeiten

Mo-Fr. 9.00 bis 18.30
Sa. 10.00 bis 14.00



ADFC-Fördermitglied
Wir für unseren
Fahrrad-Club vor Ort.



Unsere Werkstatt

Kampweg 12
30823 Garbsen
Tel.: 05137/8250427

Öffnungszeiten

Mo-Fr. 9.00 bis 18.00
Sa. 10.00 bis 14.00